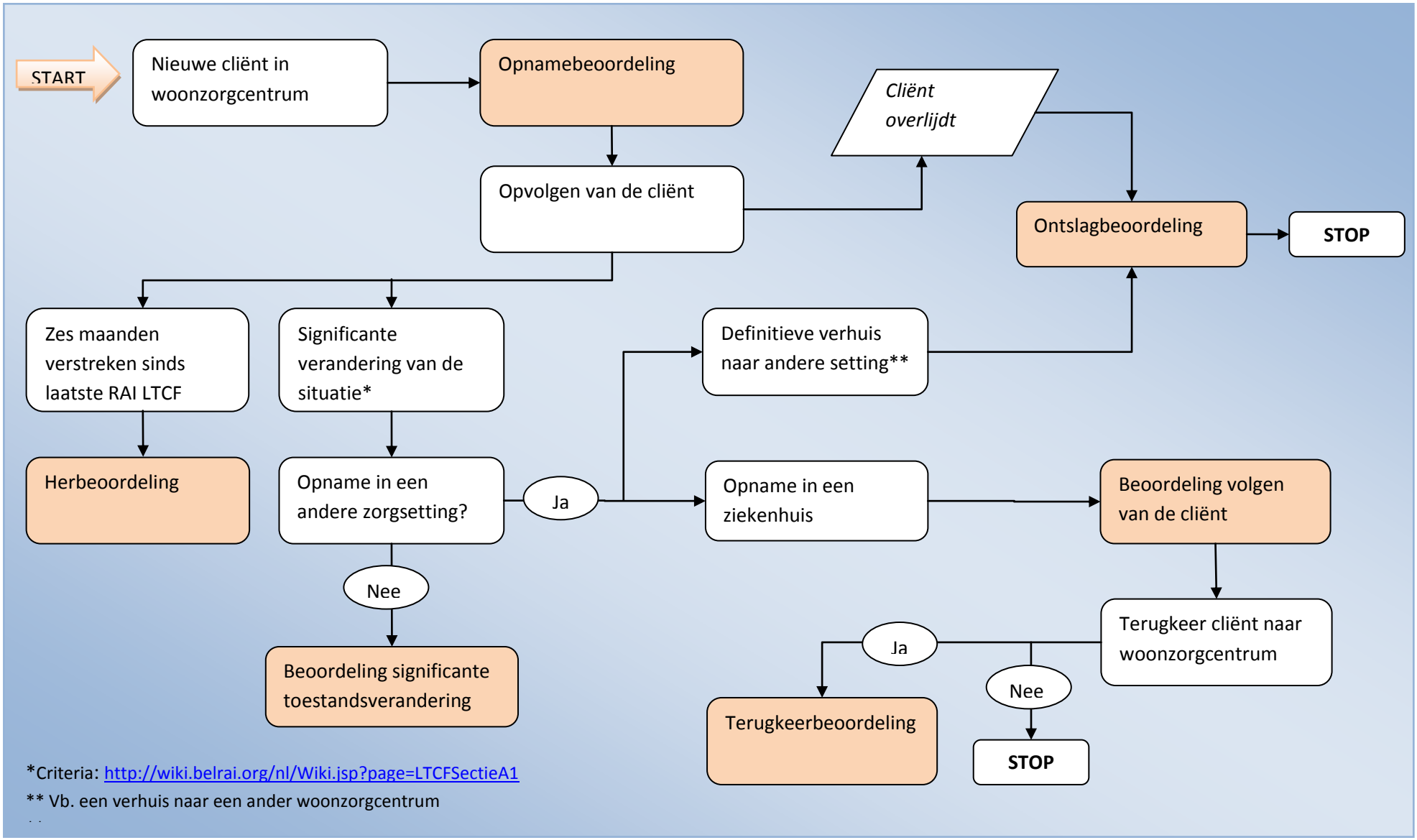# BelRAI: Wanneer moet je een RAI LTCF voor een cliënt invullen?