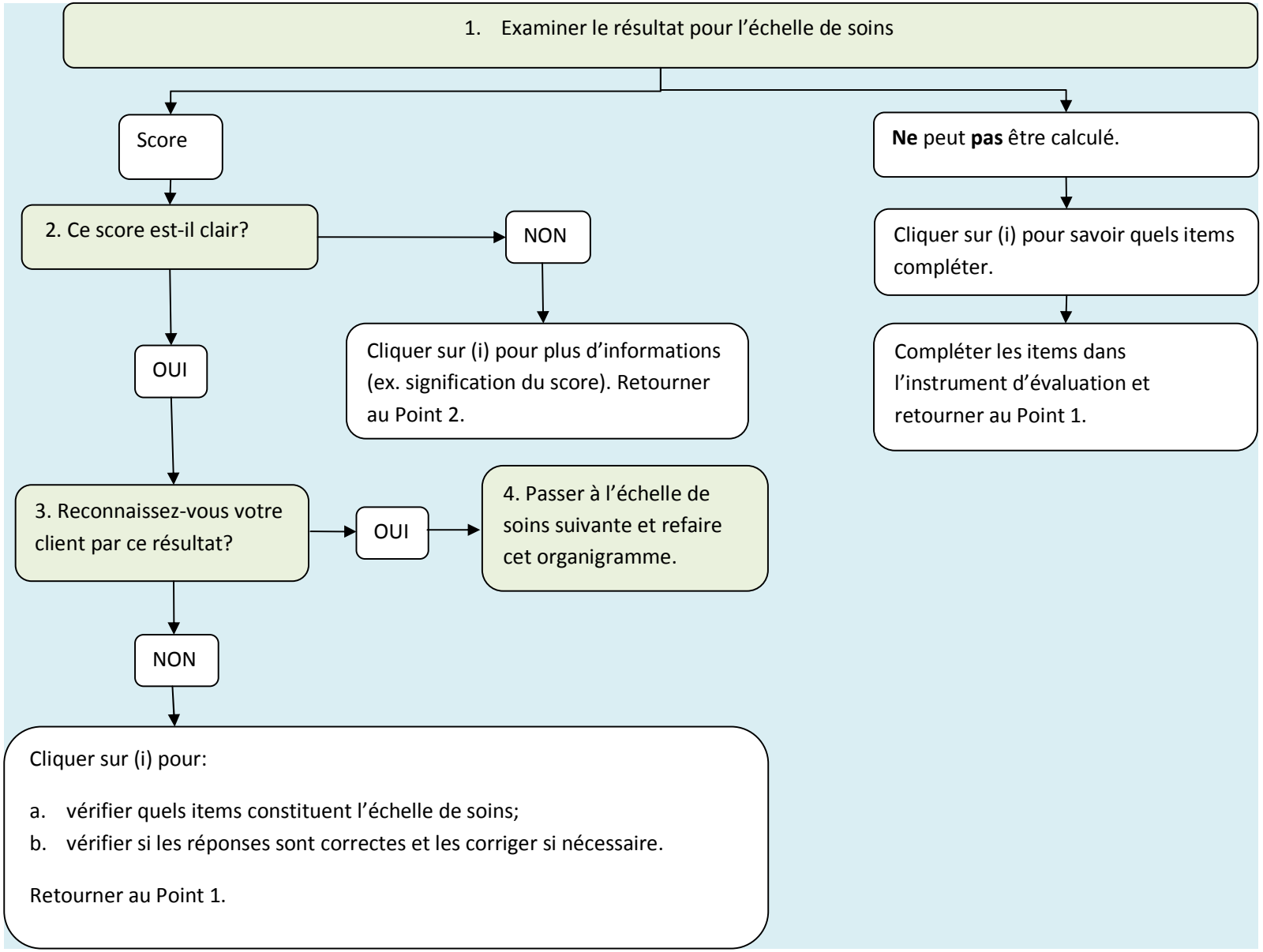Organigramme 2: Résultats pour une Echelle de soins